

Zu Beginn

Text: Walter Krieger
Musik: Oswald Amtmann

Gesang

1.-3. An die-sem Tag, in die-ser Stun-de kom-men wir, Herr, zu dir. Du

Überstimme
Instrument

1.-3. An die-sem Tag, in die-ser Stun - de kom-men wir, Herr, zu dir. Du

Orgel

Pedal

4

1. hast uns zum Le - ben
2. hast uns zur Frei-heit be - ru - fen, Herr, wir dan - ken dir!
3. hast uns zur Lie - be

1. hast uns zum Le - ben
2. hast uns zur Frei-heit be - ru - fen, — Herr, wir dan - ken dir!
3. hast uns zur Lie - be

8

1. Du führst uns in Chri-sti Na-men als Ge - schwi - ster und Freun - de zu - sam-men.
 2. Du lädst uns ein dich zu ken-nen und dich un - se-ren Va - ter zu nen-nen.
 3. Nichts ist vor dir je ver - bor-gen, denn du kennst un-ser Heu - te und Mor-gen.

1. Du führst uns in Chri-sti Na-men als Ge - schwi - ster und Freun - de zu - sam-men.
 2. Du lädst uns ein dich zu ken-nen und dich un - se-ren Va - ter zu nen-nen.
 3. Nichts ist vor dir je ver - bor-gen, denn du kennst un-ser Heu - te und Mor-gen.

11

1. Du ver - einst uns mit dir. Herr, wir glau - ben dir.
 2. So ver - schie - den wir sind, je - der ist dein Kind.
 3. Nichts ist fern von dir,

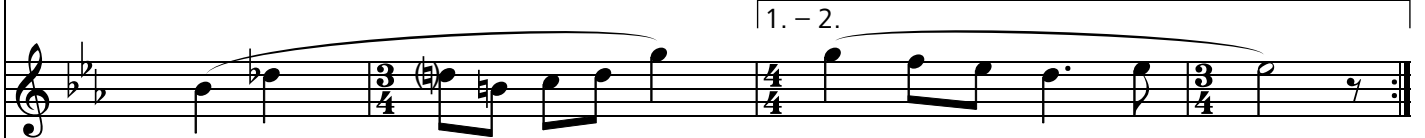

1. Du ver - einst uns mit dir. Herr, wir glau - ben dir.
 2. So ver - schie - den wir sind, je - der ist dein Kind.
 3. Nichts ist fern von dir,

14

3. Herr, wir ver - trau - en dir.

3. Herr, wir ver - trau - en dir.

3. Herr, wir ver - trau - en dir.

Gemeinde
